

2 COROGRAFIA

Il comune di Peschiera Borromeo si estende su una superficie di poco più di 23 kmq al confine con il Comune di Milano, capoluogo della provincia a cui il comune appartiene.

Il territorio di Peschiera Borromeo è interamente compreso nella pianura; gli elementi morfologici dominanti sono quindi i terrazzi legati all'azione fluviale e quelli antropici legati alla presenza di scavi. L'elemento morfologico dominante è dato dal Fiume Lambro che lambisce il territorio nel settore occidentale; in particolare, a sud dell'aeroporto di Linate, sono riconoscibili lungo il corso del Fiume Lambro più ordini di terrazzi. Si segnalano lungo il corso del Fiume due knickpoint, questi sono punti in cui si interrompe la continuità del profilo di equilibrio del fiume; si formano quando, a causa di variazioni repentine del livello di base di erosione, si instaura un regime di erosione regressiva. Le scarpate lungo il Lambro sono in genere di entità più modesta rispetto a quelle presenti più a Nord, nell'alta pianura, e possono sia sottolineare il contatto tra unità diverse, sia essere incise nella sola Unità Postglaciale.

Analisi storiche effettuate su più stazioni meteo dislocate sul territorio della Provincia di Milano (Provincia di Milano, 1995), tra cui anche la stazione di Milano Linate, ricadente nel Comune di Peschiera Borromeo, hanno evidenziato come dal 1966 al 1983 ci sia stato un aumento della temperatura media dei mesi invernali e una mitigazione delle temperature estive.

Per quanto concerne le precipitazioni, si attestano tra valori di 400 mm/h e 1600 mm/h con una media attestata intorno ai 1000 mm/h.

Dal punto di vista antropologico, il territorio comunale risulta suddiviso in due sistemi abitativi intervallati da campagne. Inoltre vi è l'evidente impatto dell'aeroporto di Linate che occupa una consistente porzione di territorio ad ovest del comune a confine con l'abitato di Linate stesso e del Comune di Milano.

Due sono le principali arterie di comunicazione: la "Vecchia Paultese" interrotte a ovest dall'aeroporto e la "Nuova Paultese" nella porzione sud del Comune di Peschiera Borromeo a collegamento tra Milano e la parte est della relativa Provincia.

I dati principali che descrivono il Comune di Peschiera Borromeo sono riportati nella seguente tabella:

| | |
|--------------------------|-------------------------------------|
| Abitanti | 22.244 (al 1-1-2012 - ISTAT) |
| Superficie Comune | 23,22 km ² |
| Densità | 957,91 ab/km ² |
| Confini Comunali | Nord: Segrate, Pioltello |
| | Est: Rodano, Pantigliate |
| | Sud: Mediglia |
| | Sud-Ovest: San Donato Milanese |
| | Ovest: Milano |

Tab. 2.1 – Dati del Comune di Peschiera Borromeo

2.1 DESCRIZIONE DEL TERRITORIO

Il territorio è dettagliatamente descritto nell'ambito dello Studio Geologico di supporto allo strumento Urbanistico Generale, redatto in conformità alla Legge Regionale n. 12/05 e D.G.R. n. 9/2616 del 30/11/2011, redatto dalla Società di Ingegneria SGP Sevizi di geo-ingegneria e Progettazione Srl.

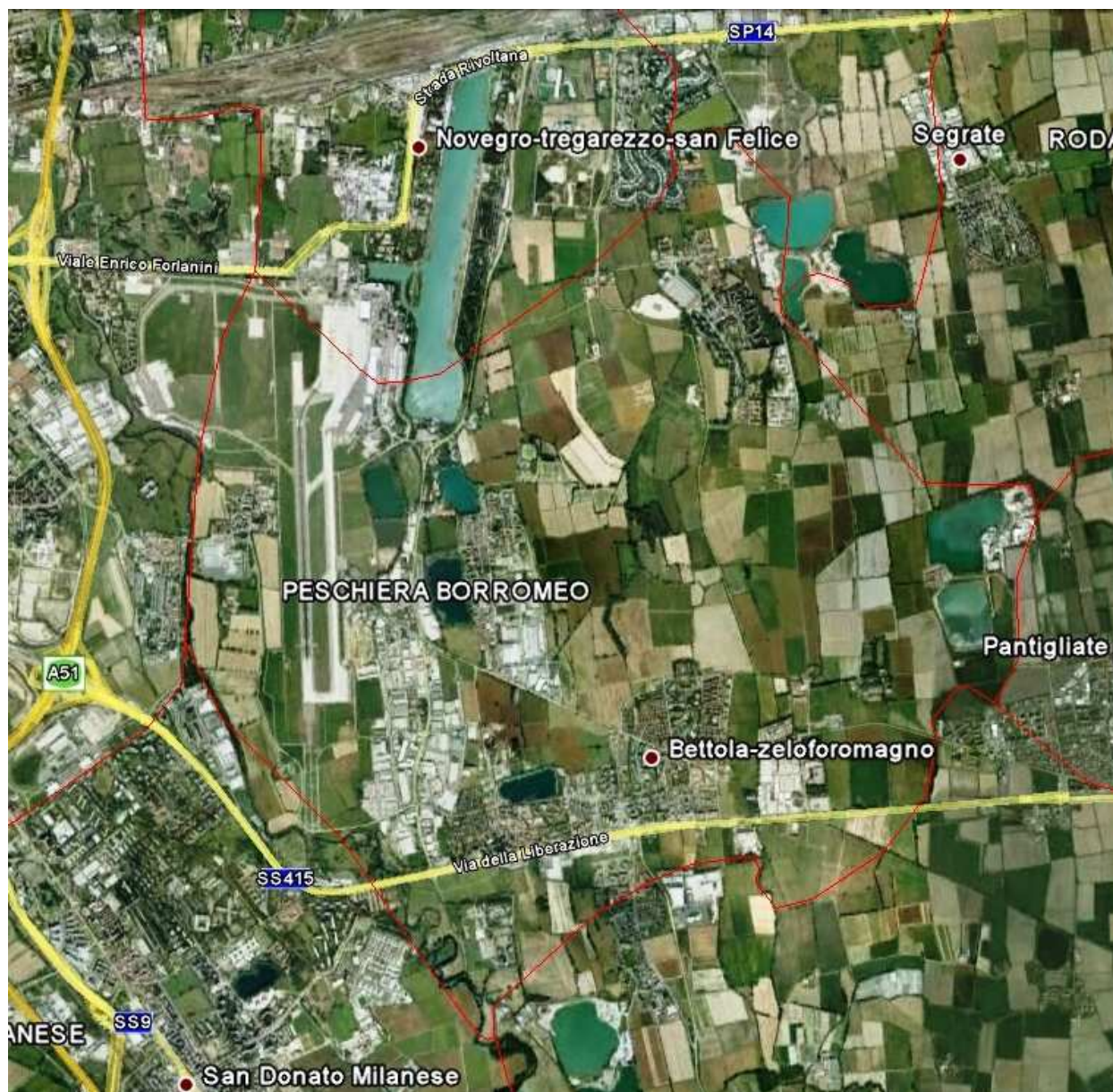

Fig. 2.1 - Vista da satellite di Peschiera Borromeo. Tratto dal programma Google Earth®